

# Pengumuman SNBP 2024



**Pengumuman Hasil SNBP**  
bisa dilihat mulai tanggal  
**26 Maret 2024**  
Pukul **15.00 WIB**,  
melalui laman:

[LAMAN PENGUMUMAN SNBP](#)



**SCAN ME**

Pengumuman juga bisa dilihat melalui  
*link mirror* Pengumuman SNBP  
di **40** Perguruan Tinggi Negeri (PTN) yang  
disediakan oleh SNPMB



# Pengumuman SNBP 2024



Selamat kepada peserta yang dinyatakan lulus seleksi SNBP Polban. Pastikan Kamu mengirimkan berkas sesuai persyaratan Polban\*.

**\*Baca persyaratan, jadwal dan prosedur pada slide berikutnya**



Bagi Kamu yang belum dinyatakan lulus seleksi SNBP, Kami tunggu Kamu di jalur SNBT atau SMBM ya!!  
**Ayo segera daftar!**



**PENGUMUMAN**

**PROSES VERIFIKASI  
CALON MAHASISWA BARU  
JALUR SELEKSI NASIONAL BERDASARKAN PRESTASI  
(SNBP)  
POLITEKNIK NEGERI BANDUNG**

**TAHUN AKADEMIK 2024/2025**



Direktur Politeknik Negeri Bandung mengucapkan Selamat kepada peserta seleksi yang telah dinyatakan **LULUS SELEKSI** jalur SNBP 2024 di Politeknik Negeri Bandung (Polban) yang dikelola oleh Seleksi Nasional Penerimaan Mahasiswa Baru – Balai Pengelolaan Pengujian Pendidikan (SNPMB-BPPP).

Status **LULUS SELEKSI** akan berubah menjadi **LULUS DITERIMA** sebagai calon mahasiswa Polban setelah dinyatakan **LOLOS VERIFIKASI** berkas di Polban.

# INFO

Untuk keperluan verifikasi, peserta yang dinyatakan Lulus Seleksi, WAJIB melakukan langkah-langkah berikut:

## JADWAL PENTING

1

26 MARET S.D. 5 APRIL 2024

Mengisi Data Induk Calon Mahasiswa  
<https://registrasi.polban.ac.id>

2

MULAI 26 MARET 2024

Mengirimkan berkas sesuai yang dipersyaratkan\*  
dan paling lambat **5 April 2024 (CAP POS/BUKTI KIRIM)**

\*Berkas yang dipersyaratkan harus dikirimkan ke Kampus Politeknik Negeri Bandung sesuai ketentuan dan sesuai jadwal. Apabila diluar jadwal, maka berkas tidak akan diverifikasi.

**INFO**

## BERKAS YANG HARUS DIPERSIAPKAN



SELEKSI NASIONAL BERBASIS PRESTASI

1. *Print out screenshot* (tangkapan layar) bukti LULUS SELEKSI jalur SNBP;
2. Pas Foto 4x6 (latar belakang warna biru) sebanyak 2 buah, diberi identitas (nama dan asal sekolah) dan dimasukkan ke dalam plastik;
3. Surat Keterangan Sehat dari dokter puskesmas/klinik terdekat;
4. Surat Keterangan Status Buta warna (normal/parsial/total) dari dokter puskesmas/klinik terdekat;
5. Fotokopi akte kelahiran;
6. Fotokopi rapor yang sudah dilegalisir semester 1 s.d. 5 untuk masa belajar 3 tahun dan rapor semester 1 s.d. 7 untuk masa belajar 4 tahun;
7. Fotokopi Sertifikat Bukti Prestasi yang sudah dilegalisir oleh sekolah asal (jika ada, apabila lebih dari satu urut berdasarkan prioritas);
8. Fotocopy Kartu Keluarga;
9. Fotokopi KTP Orang Tua dan KTP Pendaftar (jika pendaftar sudah memiliki KTP);
10. Fotokopi bukti penghasilan ayah (wali) dan atau ibu (jika Ada). Baca ketentuan pada halaman berikutnya;
11. Fotokopi Rekening listrik 1 bulan terakhir atau bukti lain yang menyatakan besar daya listrik yang terpasang pada rumah peserta (surat pemasangan KWh meter atau bukti pembelian token listrik);
12. Surat keterangan masih kuliah dari perguruan tinggi apabila saudara/anggota keluarga (dalam tanggungan kepala keluarga) masih kuliah dan usia di atas 21 tahun;
13. Bagi peserta yang diterima dengan jalur KIP-K, wajib menyertakan:
  - a. Kartu KIP-K;
  - b. Bukti Pendaftaran KIP-K;
  - c. Surat Keterangan telah terdaftar di Data Terpadu Kesejahteraan Sosial (DTKS) dari Kelurahan dan/atau Surat Keterangan Tidak Mampu (SKTM);
  - d. Kolase (Printout kertas A4 berwarna) foto rumah tampak depan, tampak samping, ruang tamu, dapur, dan kamar mandi;
  - e. Koordinat tempat tinggal disertai screenshot/tangkapan layar pada *google map*.



## INFO

### KETENTUAN PENGHASILAN ORANG TUA/WALI



#### Penghasilan Orang Tua/Wali bagi PNS, TNI, POLRI :

Penghasilan Kotor/Gaji Bruto (tanpa potongan) + Tunjangan Jabatan + Tunjangan Kinerja/Insentif  
Kinerja/Renumerasi/Sertifikasi Guru/Sertifikasi Dosen/Tunjangan Profesi/Tunjangan penghasilan pegawai lain yang sah yang ditetapkan dengan peraturan perundang-undangan/ketentuan internal instansi pemerintah.

#### Penghasilan Orang Tua/Wali dengan status pegawai yang bekerja di sektor Swasta pada BUMD/BUMN/PERUSAHAAN SWASTA :

Penghasilan Kotor /Gaji Bruto(tanpa potongan) + Tunjangan Jabatan + Tunjangan Penghasilan lainnya yang sah yang ditetapkan oleh Perusahaan, BUMD/BUMN.

#### Penghasilan Orang Tua/Wali dengan status Pensiunan Negeri dan Swasta, pegawai non formal/buruh bulanan/buruh lepas harian/pedagang/petani atau lainnya :

Surat Keterangan sebagai warga/penduduk setempat dengan Penghasilan rata-rata per bulan yang di keluarkan oleh kelurahan.

#### Cara Pengisian Jumlah Tanggungan Keluarga :

- Silakan isi dengan jumlah Ayah + Ibu + jumlah Anak dibawah 21 tahun yang masih menjadi tanggungan;
- Apabila anak dengan usia lebih dari 21 tahun dan berstatus Kuliah, maka harus dilampirkan Surat Keterangan Masih Kuliah dari PTN/PTS dan anak tersebut masuk kedalam penghitungan jumlah tanggungan;
- Keluarga/sanak saudara yang menumpang dan masuk dalam daftar kartu keluarga tidak masuk dalam tanggungan;

## INFO

### KETENTUAN PENGIRIMAN BERKAS



1. Seluruh berkas yang sudah tersusun rapih dimasukkan ke dalam amplop tertutup dengan ketentuan sebagai berikut:
  - a. Untuk bidang rekayasa/teknik: amplop kabinet warna coklat polos;
  - b. Untuk bidang non rekayasa/non teknik: amplop kabinet warna coklat bergaris-garis merah biru di bagian pinggir (amplop air mail);
2. Tuliskan identitas pengirim/peserta pada bagian luar amplop, seperti contoh berikut:



#### PENGIRIM

Nama:.....

Nomor Pendaftar/Peserta SNBP : .....

Lulus Seleksi di Prodi:.....



Berkas bisa dikirimkan melalui :

- Jasa ekspedisi; atau
- Jasa Ojek online (area Bandung Raya); atau
- Diantar langsung ke kampus POLBAN.

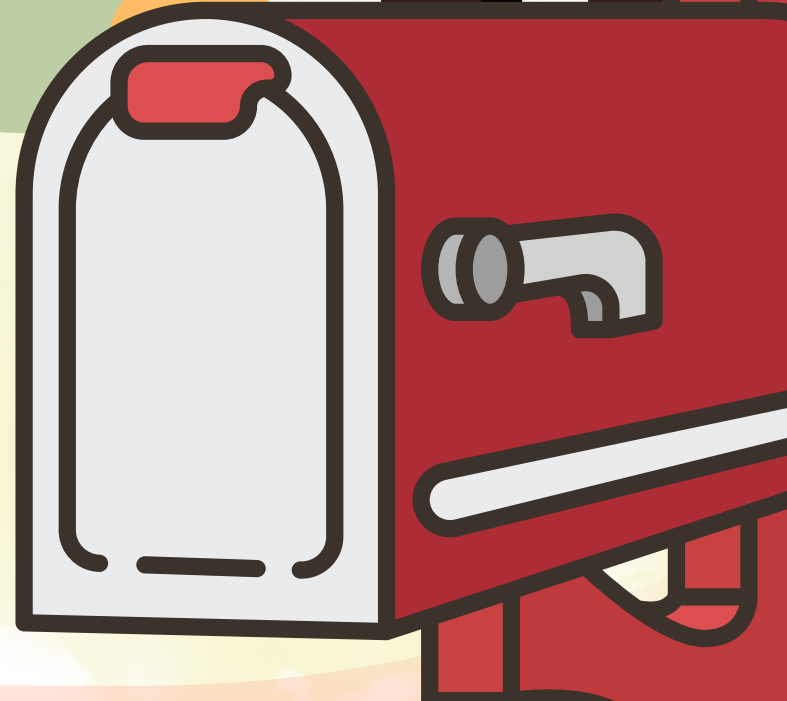

**INFO**

**ALAMAT PENGIRIMAN  
BERKAS**

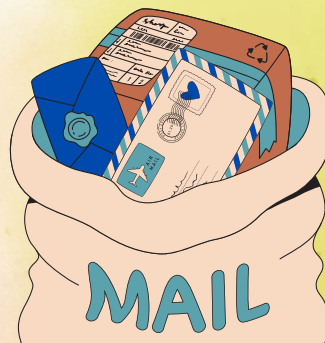

**SNBP**  
SELEKSI NASIONAL BERBASIS PRESTASI

Alamat pengiriman bagi  
Pengguna Jasa Ojek Online:

Penerima : Panitia  
SMB POLBAN  
Alamat : Politeknik  
Negeri Bandung  
(POLBAN)  
Jl.Gegerkalong Hilir  
Ds. Ciwaruga  
No.Telp : 0222013789

Alamat pengiriman bagi  
Pengguna Jasa Ekspedisi:

KEPADA:  
PANITIA SMB TA 2024/2025  
POLITEKNIK NEGERI BANDUNG  
JL.GEGERKALONG HILIR  
DS.CIWARUGA KEC.PARONGPONG  
KAB.BANDUNG BARAT  
KODE POS: 40559





**INFO****PENGUMUMAN HASIL  
VERIFIKASI BERKAS**

Pengumuman Hasil  
Verifikasi Berkas dan  
Penentuan UKT/KIPK

**24 April 2024**

pukul 15.00 WIB

<https://smb.polban.ac.id/snbp>**LULUS**

Bagi peserta yang dinyatakan **LULUS** Verifikasi, **WAJIB** melakukan Proses Daftar Ulang pada rentang waktu tanggal **24-30 April 2024**. Teknis pelaksanaan daftar ulang akan diinformasikan pada laman SMB Polban.

**TIDAK  
LULUS**

Bagi peserta yang dinyatakan **TIDAK LULUS** Verifikasi Berkas, atau peserta yang tidak mengumpulkan berkas atau tidak melakukan pengisian data induk sampai batas waktu yang ditentukan, maka status penerimaannya dinyatakan **TIDAK DITERIMA** sebagai calon mahasiswa Polban.

**TIDAK  
LULUS KIPK**

Bagi peserta yang **TIDAK LULUS** verifikasi KIP-K, maka peserta tersebut tetap menjadi calon mahasiswa Politeknik Negeri Bandung, apabila melakukan **pembayaran UKT** yang ditetapkan Polban.

**INFO**

**HELPDESK SNBP  
POLBAN**

**SNBP**

SELEKSI NASIONAL BERBASIS PRESTASI

**ASK  
ME**



**halo-smb.polban.ac.id**



**https://smb.polban.ac.id/snbp**



**politekniknegeribandung**



**022-2013789, 022-2007651,  
022-2013898, 022-2015721**